

# 폭력예방교육 시청가이드



# 1. door시스템 접속

방법 1. URL주소 : <http://door.deu.ac.kr> 입력

방법 2. 동의대학교 홈페이지하단

- 사용자별 서비스
- 동의인
- DOOR(학습관리시스템)

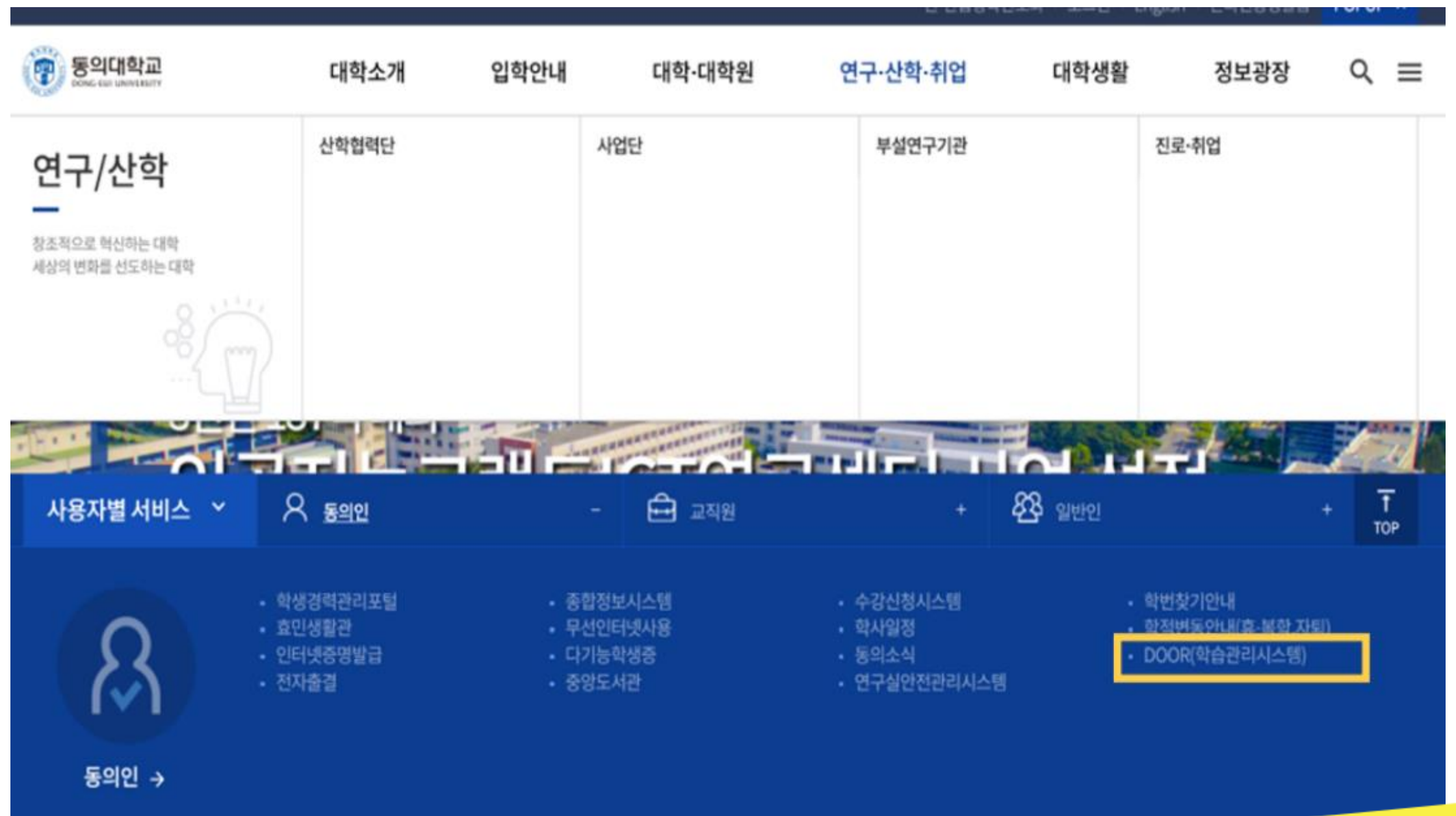



## 2. 로그인 후 강의실 클릭

학생상담센터 | 쪽지 0 | 로그인

동의대학교 DOOR  
DONG-EUI UNIVERSITY

DOOR | **강의실** | D-MOOC | 학습지원

Door시스템 접속하여 로그인 후 강의실 클릭

신규 DOOR

- 읽는 일본문화(1)
- 설계주제에 대한 사례분석...
- 코로나 바이러스 시기의 대...

공지사항

- 콜라보인성의 이해 과목[통사... [20.08.31]
- door 시스템 일시 중지 안내(6... [20.06.15]
- door 시스템 정상 복구 안내 [20.06.15]
- 긴급)door 시스템 점검 [20.06.15]
- 긴급) 5월 20일(수) 오후 8시부터... [20.05.18]
- 성폭력예방교육) 자주 묻는 질... [20.05.14]
- 대학원,특수대학원) 성폭력예... [20.05.11]

이용약관 | 개인정보처리방침

47340 부산광역시 부산진구 엄광로 176 (교육혁신본부) / TEL. 051-890-4426

COPYRIGHT 2017 DONG-EUI UNIVERSITY. ALL RIGHT RESERVED.





### 3. D-MOOC과정 강의목록 클릭

방법 1. 재학생 가정폭력 예방교육 교과목명 클릭

방법 2. 강의실 입장 클릭

학생상담센터 | 쪽지 0 | 로그아웃

 **동의대학교 DOOR**  
DONG-EUI UNIVERSITY

DOOR | 강의실 | D-MOOC | 학습지원

**강의실**

- Home
- 쪽지함
- SMS발송이력함
- 나의 정보

**Home**

모든 DOOR 콘텐츠 및 강의자료는 수업용으로 제작되었으므로 무단 배포 시 모든 책임은 배포자에게 있음을 알려드립니다.

● 정규과정 강의목록

2020년 2학기 ▼

학기	구분	교과목	분반	학생수	주차	강의형태	강의실
강의 목록이 없습니다.							

● D-MOOC과정 수강목록

수강중 ▼

교육과정	운영기간	강의실	관리
<b>재학생 가정폭력 예방교육 교과목명 or 강의실 입장 클릭</b>			

● D-MOOC과정 강의목록

교과목	운영기간	학생수	강의실
2021-2학기 재학생 가정폭력 예방교육	21-09-13~21-10-20		<b>입장</b>

최근 강의실 공지사항      최근 강의실 Q&A



## 4. 강의주제 클릭 후 시청

학생상담센터 | 쪽지 0 | 로그아웃

 **동의대학교 DOOR**  
DONG-EUI UNIVERSITY

DOOR | 강의실 | D-MOOC | 학습지원

**강의실 Home**

- 강의정보
  - 수업계획서
  - 출결관리
  - 수강생현황
- 수업활동(교수자)
  - 온라인강의
  - DOOR
  - 과제
  - 퀴즈
  - 시험
  - 토론
- 수업결과(산출물)
  - 수업활동일지
  - 팀프로젝트 결과
- 커뮤니티/상담
  - 공지사항
  - 1교과
  - 팀별

최근 접속일 : 2020-09-09 접속 IP :

강의실 나가기

강좌바로가기 2021-2학기 2021-2학기 재학생 가정폭력 예방교육

[D-MOOC] 2021-2학기 재학생 가정폭력 예방교육 [> 강의실메인 > 강의실 Home](#)

토론 목록 [신규등록](#) 팀프로젝트 목록 [신규등록](#)

원격강의 경우 강의주제를 클릭하시면, 강의를 수강하실 수 있습니다.  
출석기간 내에 강의를 들으신 후 반드시 학습현황 메뉴에서 출석 여부를 확인하시기 바랍니다.

주 차	강의주제	수업 형태	수업기간	과제	퀴즈
1	2021-2학기 재학생 가정폭력 예방교육	ON 강의		미출제	미출제

최근 강의 공지 [+](#) 최근 강의 Q&A

강의 주제의 재학생 가정폭력 예방교육 클릭 후  
기간 내 폭력예방교육 시청



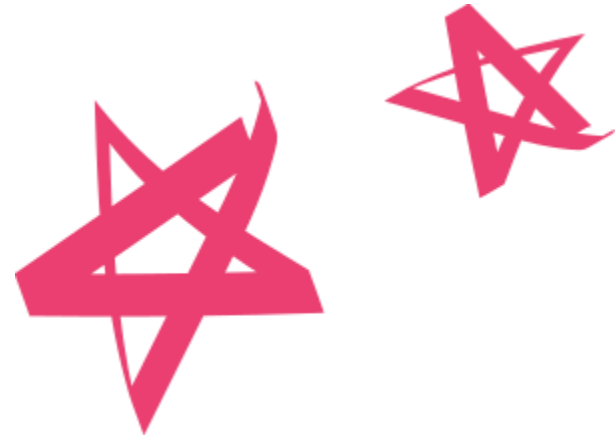

감사합니다

